Republica de Colombia.

SISTEMA NACIONAL DE PLANEACION.

Conferencia:
PLANEACIÓN DEL DESARROLLO SOCIAL.

Propuesta Conferencia.
Evento Académico.
II semestre 2022.

FERNANDO GONZALEZ G.

ARQUITECTO.
MASTER EN PROYECTOS.
MASTER EN CONSTRUCCIÓN.
DOCTORANDO EN PROYECTOS.

DIRECTOR NACIONAL DE TERRITORIOS.
SISTEMA NACIONAL DE PLANEACIÓN.

Perfil del Expositor.

FERNANDO GONZALEZ G.

Arquitecto, Máster en Diseño, Gestión y Dirección de Proyectos, Universidad Europea del Atlántico (España), Máster en Aeropuertos, de la UDIMA de Madrid (España), Doctorando en Proyectos, Universidad Internacional Iberoamericana (Puerto Rico) ha desarrollado importantes participaciones académicas, tales como la participación en el Desing LAB de la Universidad de Stanford. Es un innovador, ha realizado avances en el desarrollo de procesos de gestión y liderazgo de proyectos Sociales y empresariales con altos estándares de calidad. Ha estado vinculado en el sector de los proyectos, en la gestión y direccionamiento de importantes actividades de gran impacto regional. se ha podido especializar en China, Korea, España y otros países, en temas de Sostenibilidad, Urbanismo, Planificación y Gestión Territorial.

Ha sido un líder social, líder gremial nacional, desde hace más de 10 años ha sido consejero de planeación; fue presidente del CDP de la Gobernación de Boyacá, Miembro de la Comisión de Ordenamiento Territorial, Miembro de la Comisión de Competitividad y se ha desempeñado en más de 14 cargos relacionados con planificación territorial.

Soporte Legal.

SISTEMA NACIONAL DE PLANEACION.

El sistema nacional de planeación, el cual fue constituido con el Articulo 340 de la constitución política de Colombia, está integrado por los CTP's, CNP, y todos los CTP`s del Pais, teniendo así a mas de 22.000 consejeros del pais, a nivel nacional.

Ley 152 de 1994, reconoce que las diferentes estancias de consulta y aplicación normativa de los diferentes procesos de planificación del territorio, esta constituida por la participación de los Consejos territoriales de planeación como entes reguladores de la planeación en los diferentes territorios.

ARTÍCULO 5.- MISIÓN: Integrar las instancias del SNP como representantes de los sectores de la sociedad civil con las entidades gubernamentales de planeación, a través de la planeación participativa, articulando las diferentes escalas del desarrollo territorial y nacional.

ARTÍCULO 6.- VISIÓN: Ser reconocido como el escenario por excelencia de articulación de la planeación territorial participativa, para contribuir en la profundización de la democracia, descentralización, la autonomía y la gobernanza de una nación igualitaria.

La planeación en tiempos de crisis.

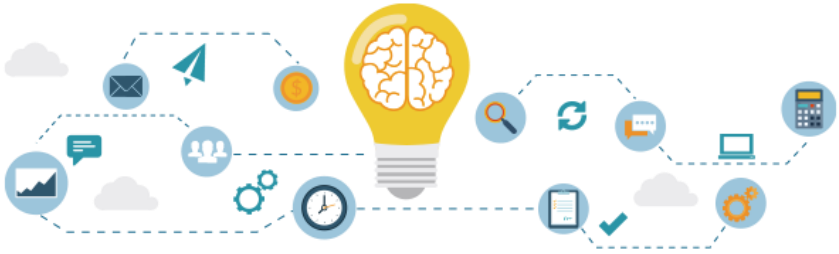

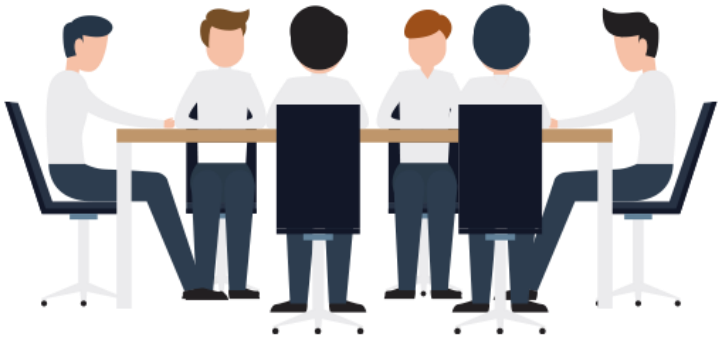

La falta de planificación es la principal causa del fracaso en los proyectos públicos, y en cualquier área de la vida; planificar con antelación los objetivos y detallar en un plan de acción las tareas necesarias para lograrlos, no garantiza el éxito del proyecto, pero reduce en gran medida las posibilidades de error y fracaso.

Planear es coordinar la inversión en el territorio y para ejecutarla desde niveles más amplios e integrados a través de diferentes sectores, hay que trazar la sinergia. “Sin planeación los proyectos solo se convierten en breves intervenciones ya que estos necesitan luego ser adaptados y transformados. La planificación asegura que las instalaciones públicas y las facilidades sociales lleguen simultáneamente a la gente”.

La planeación técnica y de los proyectos.

Durante más de 23 años, se ha realizado el congreso Nacional de planeación, integrando a más de 32000 consejeros del país, articulando así a la academia, la sociedad civil, el estado y la empresa privada.

Como resultado de este proceso, hemos podido encontrar diferentes procesos de concertación en la resolución de problemáticas mediante programas y proyectos prácticos que se consolidan en un plan nacional de desarrollo.

Propuesta de Costos y Beneficios.

- Costos asumidos por el evento:
  - Hospedaje. 3 días para el expositor.
  - Alimentación: para el expositor durante 3 días.

- Costos Asumidos por el Sistema Nacional de Planeación.
  - Tiquetes aéreos del Expositor.
  - Pago al expositor.

- CONTACTO:

  - Arq. Fernando Gonzalez G.
  - Email: director@snp-gov.co